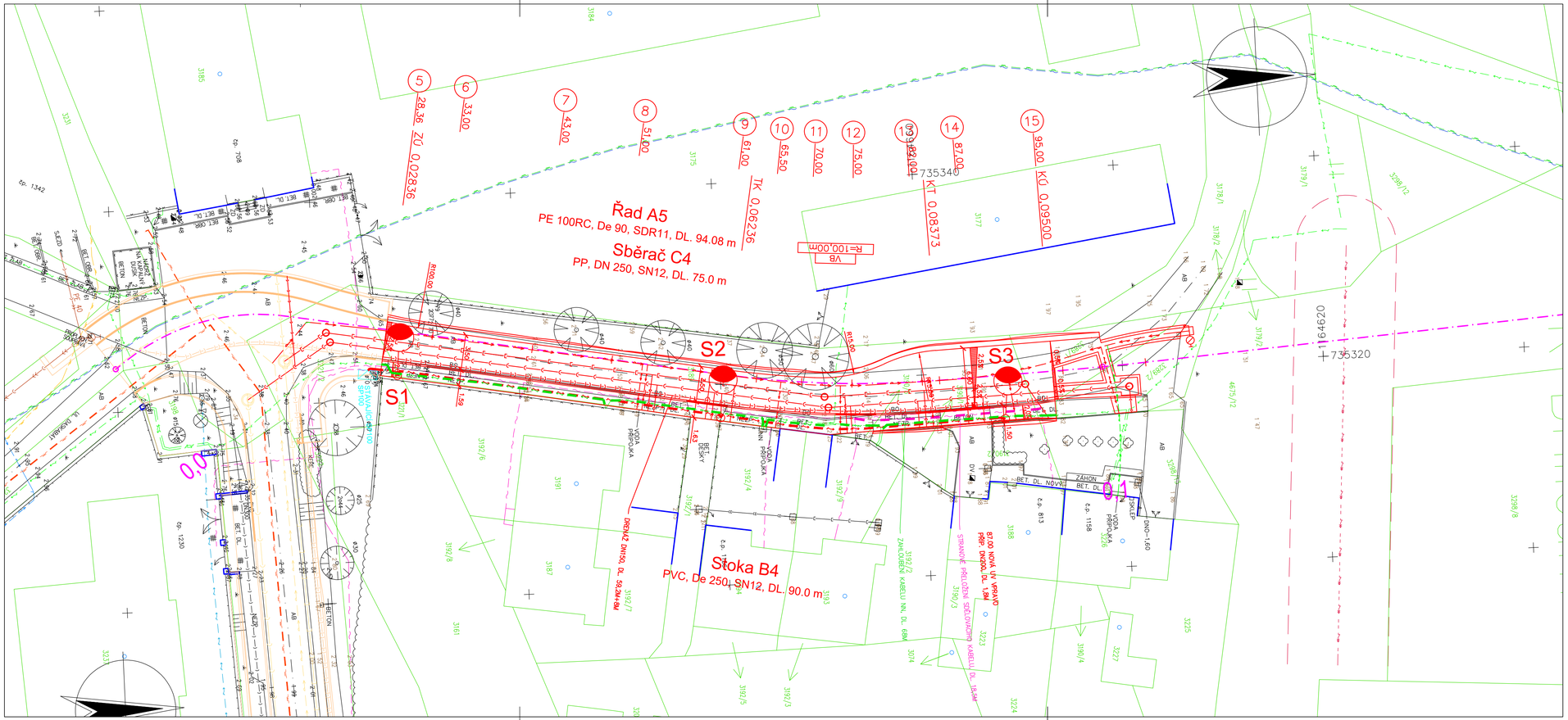

LEGENDA STÁVAJÍCÍCH SÍTÍ:

- VÝTLAK KANALIZACE VE SPRÁVĚ MĚSTSKÁ VODOHOSPODÁŘSKÁ, s.r.o., TŘEBOŇ
- KANALIZACE VE SPRÁVĚ JINÉHO PROVOZOVATELE (dle ČEVAK, a.s., Č. B.)
- VODOVOD VE SPRÁVĚ MĚSTSKÁ VODOHOSPODÁŘSKÁ, s.r.o., TŘEBOŇ
- STL PLYNOVOD V SOUBĚHU S OPTICKÝM KABELEM VE SPRÁVĚ BIOPLYN TŘEBOŇ, s.r.o
- PODZEMNÍ VEDENÍ NN VE SPRÁVĚ EG.D, a.s., BRNO
- NADZEMNÍ VEDENÍ VN VE SPRÁVĚ EG.D, a.s., BRNO
- OCHRANNÉ PÁSMO NADZEMNÍHO VEDENÍ VN (EG.D, a.s., BRNO)
- METALICKÉ SDĚLOVACÍ KABELY ZAMĚŘENÉ VE SPRÁVĚ CETIN, a.s., PRAHA
- SDĚLOVACÍ KABELY VE SPRÁVĚ PODA, a.s., OSTRAVA (V CHRÁNIČCE BIOPLYN TŘEBOŇ)
- PODZEMNÍ SILOVÉ KABELY VO VE SPRÁVĚ TECHNICKÉ SLUŽBY TŘEBOŇ, s.r.o.

VODOVOD, PŘÍPADNĚ OSTATNÍ SÍTĚ, VE SPRÁVĚ REPROGEN, a.s., PLANÁ N/LUŽ., NEJSOU Z DŮVODU NEZNÁMÉ POLOHY ZAKRESLENY.

LEGENDA NOVÝCH SÍTÍ:

- NOVÝ VODOVODNÍ ŘAD VČETNĚ PŘÍPOJEK
- NOVÁ DEŠŤOVÁ KANALIZACE VČETNĚ PŘÍPOJEK
- NOVÁ SPLAŠKOVÁ KANALIZACE VČETNĚ PŘÍPOJEK

S1–S3
- NOVÁ svítidla VO – typ/příkon – 15W viz. výpočet osvětlení
- stožár ocelový, žár. zinkovaný, třístupňový, celková výška svítidla v=5m
- stožár u podezdívky, kontrola polohy podle vytýčení kabelů NN
- CYKY–J 4x10/KPF 50/41, FeZn 10mm – nové kabely VO

– STÁVAJÍCÍ PILÍŘ SP 100, DO PILÍŘE ZATAHNOUT NOVÝ KABEL CYKY 4x10

Souřadnicový systém s-JTSK.
Výškový systém Bpv.

Ing. MICHAL ŠEDIVÝ – Autorizovaný inženýr pro dopravní stavby – ČKAIT-0102299

HIP :	VP :		
Projektant : Ing. Michal Šedivý	Kontroloval : Josef Šedivý	Zodp. projektant : Ing. Michal Šedivý	

WAY project s. r. o.
Jindřichův Hradec, Jarošovská 1126/II
tel.: 384 321 494, 384 327 505
email: wayproject@wayproject.cz

Stavebník : Město Třeboň	Č. zakázky :	1233	Paré č.:
Obec : Třeboň	Datum :	01/2025	
Stavba : Stavební úpravy místní komunikace ulice Sídliště v úseku od REPROGENu po čp. 1158 Třeboň	Formát :	4 A4	
	Měřítko :	1 : 250	
	Stupeň :	PDPS	
Příloha : Koordinační situační výkres	Číslo arch. : 21/24	Číslo přílohy : C.3	